

Personal de Enlace para los Padres

Para padres con Estudiantes con Incapacidades

El Personal de Enlace para los Padres de las Escuelas del Condado de Polk, guían y capacitan a los padres a ser mejores defensores de sus hijos mientras navegan en el proceso de ESE. Conozca al Personal de Enlace del Condado de Polk Padres del Programa de Educación de Estudiantes Excepcionales

El Personal de Enlace para los Padres

Provee:

Información y orientación

Información acerca los recursos familiares disponibles estatal y localmente

Ayuda a las escuelas en la implementación de estrategias para la participación de los padres

Ayuda y apoyo para el proceso de IEP



Beverly Brimer tiene muchos años de experiencia como padre de un ex alumno con incapacidad en las Escuelas del Condado de Polk. Ella sirve como enlace entre los padres que tienen estudiantes con incapacidades y el distrito escolar. Ella está disponible para asistir a reuniones del Plan de Educación Individualizado (IEP), conferencias en las escuelas, y está disponible como recurso para dar información tanto a los padres como a los educadores de niños con incapacidades. También ayuda a los padres a entender la incapacidad de su hijo/a y da sugerencias acerca de como ayudarlos. Para informarse acerca de o si tiene cualquier otra pregunta o preocupación, puede comunicarse con Beverly al (863) 640-2144 o por correo electrónico Suwannee54@msn.com.



Hope Workman ha sido una Consultora de Servicios para Padres con los Servicios de Educación para Estudiantes Excepcionales en los últimos 17 años. Ella tiene dos niños con ADHD (Déficit de Atención con Hiperactividad), y sirve como enlace entre los padres que tienen niños con ADHD y el distrito escolar. Ella está disponible como un recurso de información tanto a los padres como a los educadores de los niños con ADHD. Ella facilita un grupo de apoyo que se reúne en meses alternados entre Winter Haven y Lakeland. Para informarse acerca de o si tiene cualquier otra pregunta o preocupación, puede comunicarse con Hope al (863) 646-8042 o por correo electrónico hope.workman@polk-fl.net.

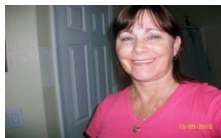
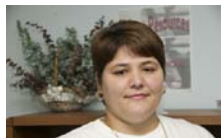

Spencer Karyn, Leader de PEER, y Mueller Paula, PEER, son Educadoras Recursos de Padres Excepcionales (PEERs). Se asocian entre la Red Familiar de Incapacidades de la Florida y el Departamento de Educación de Estudiantes Excepcionales del Condado de Polk. Un PEER es un padre de un niño con incapacidad especialmente entrenado y a través de experiencias personales PEER ha aprendido que el trabajo en equipo positivo entre las escuelas y las familias son la clave para el éxito de los niños. Ellas proveen información, entrenamiento y apoyo a educadores, padres y agencias acerca de servicios y programas para estudiantes con incapacidades a través de "Sharing the Commitment". Para informarse acerca de, o si tiene cualquier otra pregunta o preocupación, Karyn y Paula puede ser contactada al (800)825-5736, Karynstc@fndfl.org, Paulastc@fndfl.org o <http://fndfl.org>

Para más información acerca del Personal de Enlace de Padres, talleres para padres y profesionales, apoyo/servicios favor de comunicarse a FDLRS Padres con Laura Taft al (863) 647-4258 o laura.taft@polk-fl.net.